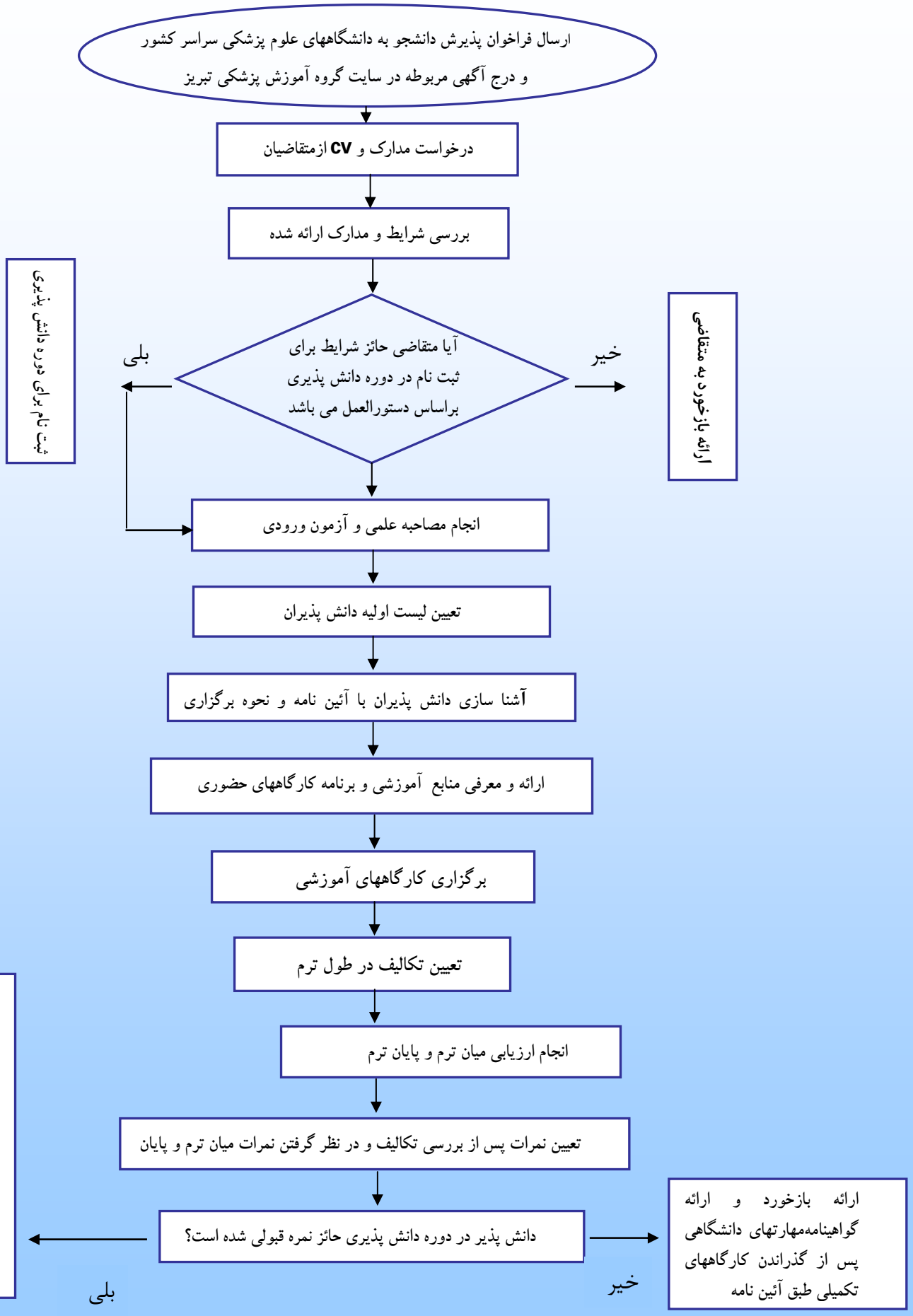فرایند اجرای دوره کارشناسی ارشد آموزش پزشکی در EDC دانشگاه علوم پزشکی تبریز