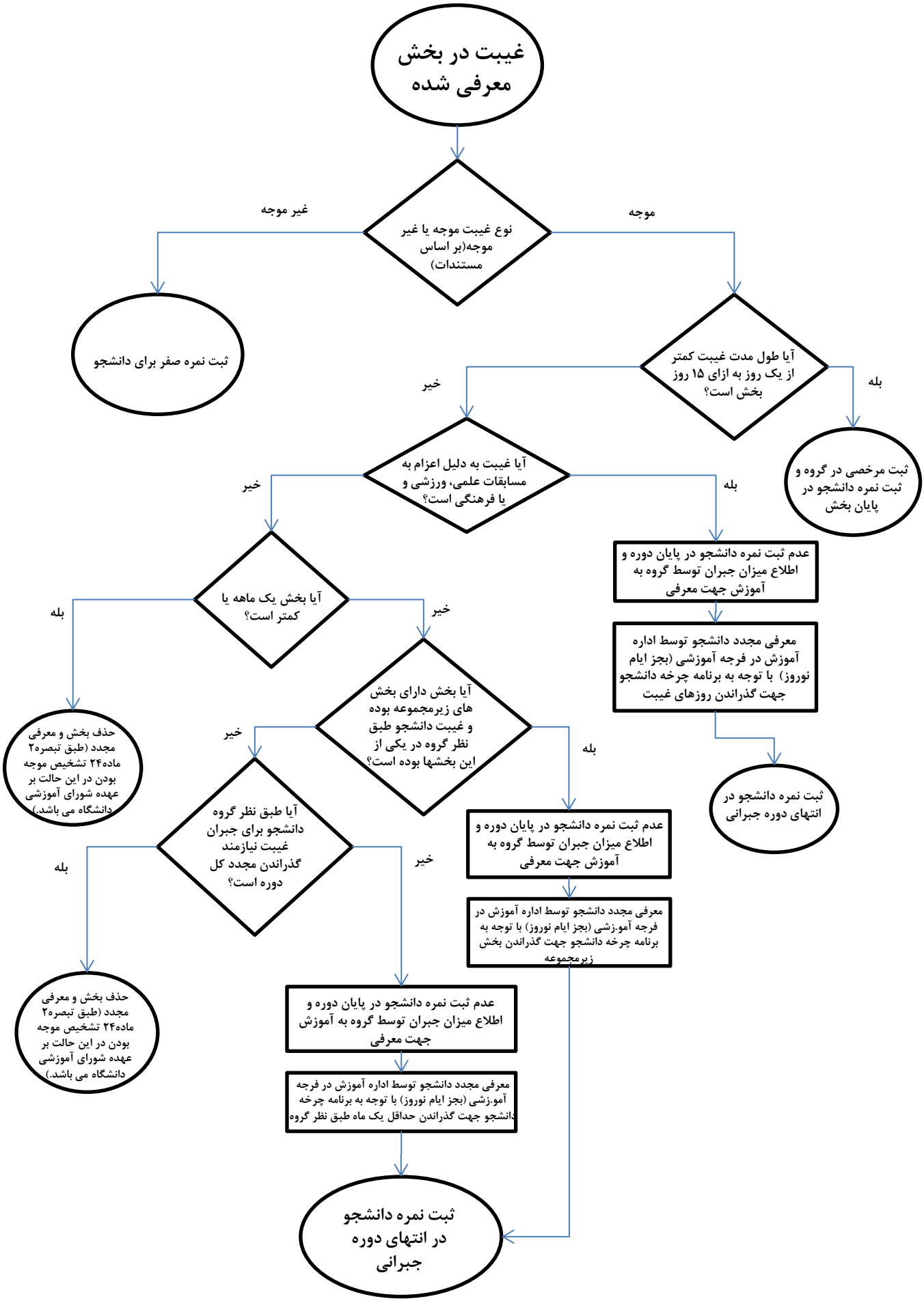
غیبت در بخش معرفی شده
نوع غیبت موجه یا غیر موجه(بر اساس مستندات)
غیر موجه
موجه
ثبت نمره صفر برای دانشجو
آیا طول مدت غیبت کمتر از یک روز به ازای ۱۵ روز بخش است؟
بله
خیر
ثبت مرخصی در گروه و ثبت نمره دانشجو در پایان بخش
آیا غیبت به دلیل اعزام به مسابقات علمی، ورزشی و یا فرهنگی است؟
بله
خیر
عدم ثبت نمره دانشجو در پایان دوره و اطلاع میزان جبران توسط گروه به آموزش جهت معرفی
معرفی مجدد دانشجو توسط اداره آموزش در فرجه آموزشی (بجز ایام نوروز) با توجه به برنامه چرخه دانشجو جهت گذراندن روزهای غیبت
ثبت نمره دانشجو در انتهای دوره جبرانی
آیا بخش یک ماهه یا کمتر است؟
بله
خیر
حذف بخش و معرفی مجدد (طبق تبصره۲ ماده۲۴ تشخیص موجه بودن در این حالت بر عهده شورای آموزشی دانشگاه می باشد.)
آیا بخش دارای بخش های زیرمجموعه بوده و غیبت دانشجو طبق نظر گروه در یکی از این بخشها بوده است؟
بله
خیر
عدم ثبت نمره دانشجو در پایان دوره و اطلاع میزان جبران توسط گروه به آموزش جهت معرفی
معرفی مجدد دانشجو توسط اداره آموزش در فرجه آمو.زشی (بجز ایام نوروز) با توجه به برنامه چرخه دانشجو جهت گذراندن بخش زیرمجموعه
آیا طبق نظر گروه دانشجو برای جبران غیبت نیازمند گذراندن مجدد کل دوره است؟
بله
خیر
حذف بخش و معرفی مجدد (طبق تبصره۲ ماده۲۴ تشخیص موجه بودن در این حالت بر عهده شورای آموزشی دانشگاه می باشد.)
عدم ثبت نمره دانشجو در پایان دوره و اطلاع میزان جبران توسط گروه به آموزش جهت معرفی
معرفی مجدد دانشجو توسط اداره آموزش در فرجه آمو.زشی (بجز ایام نوروز) با توجه به برنامه چرخه دانشجو جهت گذراندن حداقل یک ماه طبق نظر گروه
ثبت نمره دانشجو در انتهای دوره جبرانی